ItalianaMente

AGOSTO/NOVEMBRE 2017

NUMERO 22

EVENTI , ARTE, POESIA

La giornata Mondiale della poesia
con Agnese Monaco -
100 thousand poets for change

SPORT, MUSICA, LIBRI

Mondiale IBFA 2017
Simona Colaiuda
Laura Avalle

ANIMALI, CULTURA, ALIMENTAZIONE

La Statua di Camilla
Amici di Fido Roma

Il 30 settembre si è svolta a Roma, La Giornata Mondiale della Poesia con Agnese Monaco

Il 30 settembre si è svolta a Roma, La Giornata Mondiale della Poesia con Agnese Monaco - 100 Thousand Poets For Change Rome 2017. Questo evento ha coinvolto tutte le Nazioni. In contemporanea, fuso orario permettendo, tutti i poeti del globo hanno declamato i loro versi nelle loro lingue, i loro pensieri sono stati espressi tra nuvole di carta e luce di speranza per un futuro di pace e fraternità. La poesia in questo periodo di guerre, cataclismi e sconvolgimenti è l'unico mezzo che unisce, secondo la poetessa Agnese Monaco. Essa crea uguaglianza e sensibilizza gli animi. L'evento 100 Thousand Poets for change nasce ed è organizzato in USA da Michael Rothenberg e Terri Carrion con la necessità di unire nella solidarietà. Per Roma, dato il grande successo dell'edizione 2016, l'incarico organizzativo è stato affidato nuovamente ad Agnese Monaco. I poeti gratuitamente, senza pagare alcuna tassa o quota, hanno partecipato numerosi, ben 1387, allegando le loro brevi biografie e l'autorizzazione all' eventuale pubblicazione del testo, se risultanti finalisti. La sezione è stata unica e a tema libero. Gli ammessi alla finale hanno declamato sabato 30 settembre, in diretta mondiale streaming, i propri versi insieme ad attori, poeti e musicisti! I video delle dirette sono on line nel canale youtube di Agnese Monaco (OnlyAgnese), su UserTV, attualmente visibile anche in differita su www.usertv.it , sul sito americano 100 thousand poets for change ed anche su facebook su www.facebook.com/agnesemonacoofficial (da un altro dispositivo). In più due telecamere hanno ripreso l'evento in versione full hd, il video sarà inserito nella versione di alta qualità, nei prossimi giorni sul canale youtube della poetessa : https://www.youtube.com/user/OnlyAgnese . Tutto è stato gratuito. Nel primo step vi è stata la cernita delle poesie, giunte alla e-mail della scrittrice. La quale ha passato giorni e notti ad analizzare i vari testi pervenuti. Nel secondo step, i migliori 148 elaborati, sono stati inviati ai giurati che hanno votato con una numerazione da 1 a 10 ogni singola poesia. Riconsegnando poi in date diverse i fogli . Nel terzo step c'è stato il conteggio matematico. I risultati sono esplicitati sabato, ossia il

igiorno dell'assegnazione dei premi e decisi dopo consulta congiunta dei giurati avvenuta il venerdì notte, dopo le varie ospitate radiofoniche. I premiati hanno avuto "l'effetto sorpresa" come l'anno scorso. Questa volta è stato ottenuto il Patrocinio Gratuito MR VII Roma Capitale Municipio Roma VII. La location è stata la gelateria di via Eurialo 102 che ha allestito anche la sala degustazioni al civico 98 con annessa Mostra Pittorica della Monaco ed i cartelloni Cino-Adottivi, con foto di cani e gatti in cerca di casa da parte di varie onlus amiche. E' stata richiesta dagli Animalisti Italiani Onlus anche l'occupazione del suolo pubblico, concessa dal nostro VII Municipio che amiamo e ringraziamo. Nello spazio richiesto vi erano gli Stand degli Animalisti Italiani Onlus e lo Stand di Amici di Fido Roma che ha portato anche dei cagnolini in cerca di casa. La poetessa Monaco, animalista da sempre, ha deciso anche questa volta di far confluire i migliori componimenti ben 148 in una antologia premio, i quali proventi saranno donati proprio ad Amici di Fido Roma onlus, come l'anno precedente, nel quale vi è stata la consegna della busta e le foto in diretta streaming. Anche questa volta sarà nel medesimo modo. Molte persone hanno richiesto le copie tramite posta, una volta raggiunte tutte le quote esse verr[illegible] donate in solido, escluse le spese di pubblicazione e stampa. Si sono susseguiti tantissimi poeti da tutta Italia, l'aspetto musicale è stato affidato all'interno del locale, al cantautore Capodiluce. Gli altri tre ospiti della serata sono stati il nostro Giudice di gara ed eccelso Sileno Lavorini, Presidente e Fondatore del Premio Internazionale di Poesia "Coluccio Salutati" che ci ha anche omaggiati di una sua poesia scritta proprio in onore dell'evento, il fantastico "Il Salustro" famoso artista capitolino che gratuitamente è venuto intrattenendoci con la sua poesia "Er Nasone", oltre ad aver gareggiato e l'attore Jacopo Lubich, famoso nei Castelli Romani per il suo susseguirsi di eventi sempre lodevoli. I premi in palio sono stati offerti dagli sponsor. I primi cinque classificati hanno ricevuto le coppe donate dalla ASD Natural di Cervinara (AV). Ha vinto il Primo premio della "Giornata Mondiale della poesia con Agnese Monaco Roma – 100 Thousand Poets for Change 2017" Alessandra Corsini con la poesia "Carestia di Pace", tradotta anche in lingua inglese. Al Secondo posto Paola Ricci con "Sul mare di Sabaudia", mentre al Terzo posto si posiziona Norma Coccia con "Madre". Al Quarto posto Donatella Franciosi con " Cercami" ed al Quinto posto Giuseppe Cataldi con "Rondini alla Bufalotta". Vince il Premio Speciale User TV (La prima web Tv della Valle Caudina) Laura Ficco da Cagliari con "La mano del cuore" mentre il Premio Speciale ASD Palestra Natural è ottenuta dalla poesia

POESIA

"Sedici anni soltanto" di Silvano Zecchin di Torino. Il Premio Speciale Progetto Alfa è stato consegnato direttamente dal Presidente Massimiliano Greco a Claudio Germanò con la poesia "Soltanto Nuvole". La rivista "Riminiamo" di Rimini ha dato il Premio Speciale Riminiamo ad Eleonora Sciara, con "Sentinella dell'Aurora". Umberto di Pietro invece ottiene il Premio Speciale Agnese Monaco Official & Italianamente, con la poesia "Roma, San Lorenzo, 19 luglio 1943". Il Secondo e Terzo Premio Speciale Agnese Monaco Official sono stati consegnati rispettivamente a Giusy Gosparini e Stefano Gigante. Oriana Capobianco con "Per tutte quelle volte" vince il Premio Speciale Rockapelli Parrucchieri mentre L'Istituto Comprensivo "Federico da Prata" Classe Seconda A.S. 2016-2017 – Prata di Pordenone vince il Premio Speciale Giovanissimi. Con "Mini Emozioni" ottiene il Primo Premio speciale Mangiaparole – Caffè Letterario (di via Manlio Capitolino – Roma) Bruno Pinsuti Berrino, mentre il Secondo posto l'ottiene Luigi Armanni con "Rabbia di verità". Il Primo Premio Speciale Animalisti Italiani Onlus lo ha ricevuto Stefano Donno, al Secondo posto Speciale Antonietta Tiberia, al Terzo posto Speciale Franco Maci ed al Quarto posto Speciale abbiamo Teresa Guadagno. In ultimo la giovanissima Teresa Vercelli vince il Premio Speciale Divina Follia. La dottoressa Monaco ha ricevuto una Targa dal Presidente del Progetto Alfa, Massimiliano Greco che recita il seguente testo : "AGNESE MONACO" - All'impegno nell'organizzazione di manifestazioni artistiche e letterarie Internazionali per la diffusione dell'arte e il sostegno dei più deboli." Non si aspettava tale riconoscimento e si è commossa. La serata è proseguita con l'entrata in scena della mamma della Monaco accompagnata dai suoi cani Iago

(vittima di abbandono e adottato dall'Associazione Mabello di Cervinara) e Luna (Salvata dalla lista soppressione nella perrera spagnola di Granada ed adottata grazie ad Amici di Fido Roma). Dieci i giudici a decretare i vincitori! Tutti provenienti da diverse ubicazioni italiane. Essi sono stati: Sileno Lavorini (Fondatore e Presidente del Premio Letterario Internazionale Coluccio Salutati) - Toscana, Donatella Mei (Attrice, performer e poetessa) – Lazio, Reniel Alì Ramirez (scrittore e poeta e Religioso dell'Istituto dei Figli della Sacra Famiglia) – Venezuela, Veronica Passariello (Presidentessa e Fondatrice Associazione Mabello) – Campania, Stefano Peroz Perilli e Giuseppe Andreozzi (Titolari di Riminiamo) – Rimini, Massimiliano Greco (Presidente Progetto Alfa) – Sondrio, Agnese Monaco (Poetessa, Artista, Commediografa) – Roma , Pasquale Ricci (Pluricampione Italiano di cultura fisica, preparatore atltetico Federugby, Tecnico Nazionale FIPE, Functional & Personal Trainer,ecc...) - Cervinara (AV) e Paolo Fuschini (Hair-stylist di Rockapelli Parrucchieri) - Roma. La scelta di una così vasta differenza di identità tra i giurati è l'altra peculiarità della poetessa. Infatti Agnese Monaco sostiene che la poesia possa essere amata e condivisa anche da chi non sia propriamente del settore. Fermo restando la maggioranza di esperti per il giudizio finale. Ricordiamo che la scelta dei locali del VII Municipio Capitolino è stata voluta per promuovere la cultura e la poesia in luoghi diversi dai soliti punti di ritrovo. Agnese monaco sostiene che la poesia è dentro i nostri cuori e non nei nostri muri. L'aspetto grafico delle locandine, dell'antologia premio e dei vari attestati è stato affidato a Stefano Mastantuoni.
Per vedere il video modificato completo:
https://www.youtube.com/watch?v=ng_Ev6tnVpE&feature=youtu.be
Per l'edizione del 2017 ecco le informazioni sul sito americano 100 thousand poets for change (Le news sono riportate scorrendo con la freccia verso il basso) :
http://www.100tpcmedia.org/100TPC2012/2017/05/agnese-emme-rome-italy-2017/

PALACAVICCHI VIA R. BIANCHI BANDINELLI 130 ROMA

PALA CAVICCHI ROMA

BIAGIO FILIZOLA
PRESENTA

DOMENICA
29 OTTOBRE

START 10.00
END 23.00

XX IBFA WORLD CHAMPIONSHIP 2017

Ms. Fashion
+ MS. FASHION OVER 35

Masters
OVER 40 - OVER 45 - OVER 45 H/P - OVER 50
OVER 55 - OVER 60 - OVER 65 - OVER 70

Mr. Fashion

BATTAGLIA DEI GIGANTI

BFILIZOLA@ALICE.IT - WWW.IBFASPORT.COM - 3342579923

IBFA WORLD Championship 2017

Domenica – Sunday – Dimanche
October 29th - PALA CAVICCHI
Via Ranuccio Bianchi Bandinelli130 - ROMA

8.00 -10.00	PESO PARTECIPANTI – WEIGHT COMPETITORS
10.20	**OVER 70** (1947 e precedenti) - **OVER 65** (1952 e prec.). PREMIAZIONE & AWARDS
10.40	**OVER 60** (1957 e prec.) - **OVER 55** (1962 e prec.). PREMIAZIONE & AWARDS
11.00	**OVER 50** (1967 e precedenti) - **OVER 45** (1972 e prec.). PREMIAZIONE & AWARDS
11.20	**Ms Over 35 – Ms Over 45 – Ms Over 50** (1967 e prec.). PREMIAZIONE & AWARDS
11.50	**Mr. OVER 45 H/P + 3 kg** (1972 e prec.). PREMIAZIONE & AWARDS
12.10	**OVER 40**. (1977 e precedenti). PREMIAZIONE & AWARDS
12.30	**ASSOLUTO - OVERALL** 2017 IBFA WORLD CHAMPION **Masters.**
	INTERVALLO - BREAK
15.00	**MS FASHION** 1 Round Abito
15.10	**MS FASHION Over 35** 1 Round Abito
15.20	**MR FASHION** 1 Round Abito
15.40	**MISS FASHION**, 2° Round, Bikini. PREMIAZIONE & AWARDS
16.00	**MISS FASHION Over 35**, 2° Round, Bikini. PREMIAZIONE & AWARDS
16.20	**MR FASHION** 2 Round Costume PREMIAZIONE & AWARDS
16.40	**H/P - 3kg**. PREMIAZIONE & AWARDS
17.00	**H/P - 173 cm 0KG**. PREMIAZIONE & AWARDS
17.20	**H/P + 173 cm 0KG**. PREMIAZIONE & AWARDS
17.40	**H/P - 173 cm + 4KG**. PREMIAZIONE & AWARDS
18.00	**H/P + 173 cm + 6KG**. PREMIAZIONE & AWARDS
18.20	**ASSOLUTO - OVERALL** 2017 IBFA WORLD CHAMPION **- Categorie H/P**
	INTERVALLO - BREAK
19.30	**Premio Grimek 2017 a RUGGERO MANTELLI (Roma) - Giudici** e **Ospiti** on stage
19.40	**BATTAGLIA dei GIGANTI**
20.10	**COPPIE**/COUPLES. PREMIAZIONE/AWARDS
20.30	**Under 21** (1995 e succ.) **Under 24** (1992 e succ.) PREMIAZIONE/AWARDS
21.00	**MS BODYBUILDING**. PREMIAZIONE/AWARDS
21.20	**PICCOLE TAGLIE** (-170cm) – SMALL CLAS Bodybuilding. PREMIAZIONE/AWARDS
21.40	**MISS SHAPE**. PREMIAZIONE/AWARDS
22.00	**MEDIE TAGLIE** (170/178cm) – MEDIUM C. Bodybuilding. PREMIAZIONE/AWARDS
22.20	**ALTE TAGLIE** (+178cm) – TALL CLASS Bodybuilding. PREMIAZIONE/AWARDS
22.40	**ASSOLUTI – OVERALLS**. 2017 IBFA WORLD CHAMPIONS **Miss and Mister**

IL PROGRAMMA PUO' SUBIRE VARIAZIONI, PRESENTARSI NELL'AREA DI RISCALDAMENTO CON 1 ORA D'ANTICIPO.
THIS PROGRAM CAN CHANGE, STAY IN THE WARMING ROOMS 1 HOUR BEFORE YOUR CLASS.

INTERVISTA A SIMONA COLAIUDA

DI LAURA GORINI

Ha dedicato il suo nuovo libro "Costruisci la tua felicità" ai suoi figli la scrittrice Simona Colaiuda che- in questa chiacchierata a cuore aperto- ci racconta dei suoi prossimi impegni e progettti letterari...

Simona, cosa ti ha spinto a interpretare un viaggio mirato verso la felicità e a metterlo nero su bianco?

Mi riempie di soddisfazione accompagnare le persone nella crescita personale e professionale. La realizzazione degli obiettivi dei miei clienti è un successo anche per me, è la meraviglia che si prova nel vedere sbocciare i fiori.

"Costruisci la tua felicità in tre atti" è nato dalla volontà di arrivare a un pubblico più vasto, supportata dalla medesima intenzione. Lo strumento che ho utilizzato è il Coaching, una metodologia che facilita la scoperta delle proprie risorse, il miglioramento delle proprie prestazioni e il raggiungimento dei propri obiettivi. In pratica il suo utilizzo migliora la qualità della vita.

Il libro "Costruisci la tua felicità" è dedicato a qualcuno in particolare?

Sì, ai miei figli.

Come mai la suddivisione in tre atti?

La suddivisione in tre atti deriva dal rapporto sinergico esistente tra le mie passioni: il coaching e la scrittura.

In che modo interpreti tu la parola "Successo"?

Per me il successo non è una singola meta, ma un viaggio, è il progressivo avvicinamento al proprio scopo.

Hai scritto altre opere su questo argomento?

Sì, sto finendo di scrivere un altro manuale che uscirà il prossimo anno.

Vuoi dare qualche consiglio mirato ai nostri lettori?

Quello di non attendere il tempo giusto o la situazione perfetta. Il momento giusto non esiste, bisogna esserne consapevoli, ma non per questo bisogna arrendersi. Anzi, il momento più adatto per iniziare a costruire il proprio personale successo, per essere

felici, o, se vogliamo, meno tristi, è proprio questo. Bisogna solo smettere di procrastinare e agire, adesso.

Come citato anche nel libro, l'obiettivo è prioritario nelle nostre vite, il tuo qual è?

Il miglioramento continuo delle mie conoscenze e delle mie capacità.

COSTRUISCI LA TUA FELICITÀ IN TRE ATTI

A chi suggerisci in particolare di leggere questo libro?

Questo libro è dedicato, e quindi ne consiglio la lettura, a chi ha voglia di conoscere meglio se stesso e di acquisire un metodo efficace per navigare con sicurezza nella confusione e nel caos quotidiano della vita.

C'è qualche genere che tu prediligi in particolare?

Leggo molto, in particolare libri di psicologia, di crescita personale e narrativa contemporanea, italiana e straniera.

Il mio libro preferito è "Pensieri lenti e veloci" di Daniel Kahneman.

Hai qualche altro libro in cantiere o in fase di stesura?

Sì, come già detto, sto finendo di scrivere un nuovo manuale e, chi vorrà conoscere le novità che arricchiranno i prossimi mesi, potrà farlo attraverso il mio blog www.simonacolaiuda.wordpress.com o i miei profili social.

Grazie per essere arrivati alla fine di questa lettura. Vi lascio il mio augurio di felicità e un arrivederci a presto.

Camilla e la statua ad Amatrice

DI AGNESE MONACO

Amatrice 2017 – Il 23 agosto è stata inaugurata la statua in onore di Camilla il border collie, considerata una vera e propria eroina e decisamente rilevante per il ritrovamento di tante vite sotto le macerie, dopo il terribile terremoto di Amatrice del 24 agosto dell'anno precedente. Il Sindaco Pirozzi ha deciso di edificare questa statua in segno riconoscenza. Camilla non era semplicemente un cane dei vigili del fuoco, era anche colei dal fiuto e dalla tenacia instancabile. Durante la celebrazione a cui ero presente insieme agli Animalisti Italiani Onlus, c'erano tanti gli occhi lucidi nel vedere l'immagine scolpita di quella piccola cagnolina, scattante, arguta e veloce che ha ridato respiri a chi ha patito la sofferenza, legata tra la vita e la morte.Il suo padrone, che preferirei chiamare più il papà, Nicola Ronga, ancora piange la perdita. Infatti Camilla ha perso la vita in missione in Liguria dove era corsa a prestare il suo prezioso aiuto durante un incendio. La statua nasce per rendere sempre vivo il ricordo della sua generosità.

Intervista alla giornalista e scrittrice Laura Avalle

DI LAURA GORINI

iE' una donna felice e vincente Laura Avalle. Giornalista e scrittrice di successo ha realizzato da poco il suo più grande sogno diventando mamma della splendida Deva alla quale ha dedicato il suo ultimo libro, "Vita, io ti aspetto".

Laura, come procedono le cose con il tuo lavoro, sempre molte soddisfazioni?
Sì, mi ritengo molto fortunata: sono riuscita a fare la giornalista, che è sempre stato il lavoro dei miei sogni e dal 2011 sono stata chiamata a dirigere Vero Salute, mensile di salute e benessere a tiratura nazionale. Dal 2015 si è aggiunta anche la direzione di Rakam, rivista storica di ricamo. Nel frattempo, ho diretto un mensile di viaggi, di arredamento e un settimanale femminile.

Il tuo lavoro ti porta spesso a stare fuori casa e distante dalla tua famiglia, per la quale vedo hai una grande devozione come descritto nell'opera "Vita, io ti aspetto"?
Il grosso del lavoro viene fatto in redazione. Capita a volte che debba seguire congressi in giro per l'Italia o all'estero, ma non sono così frequenti. A luglio, ad esempio, andrò a Vico Equense per il Social World Film Festival, in qualità di giurata e in quell'occasione mi porterò dietro bimba e marito.
Qual è un tema che ti piacerebbe molto affrontare in una delle tue prossime opere?
Per scaramanzia non lo dico, ma è qualcosa di molto vicino a "Le altre me" (La Lepre Edizioni, 2015), il fortunato romanzo che mi ha permesso di conoscere mio marito Davide, che mi ha regalato Deva: una figlia bellissima alla quale ho dedicato il mio ultimo libro "Vita, io ti aspetto" (Giuliano Ladolfi Editore, 2017).

Ci sono dei fatti recenti o degli argomenti attuali che ti stanno particolarmente a cuore?
Da quando sono mamma sono ancora più attenta a tutti quei fatti di cronaca che riguardano i bambini. Il mestiere di genitore ti mette di fronte a continue sfide e non risparmia le preoccupazioni, ma porta anche tante gioie.

Un caso che ti sei ritrovata a seguire giornalisticamente che ti ricordi in particolar modo e di cui ti va di parlarci?
Ce ne sono tanti, perché questa è una professione che regala emozioni incredibili e che ti dà la possibilità di conoscere persone, posti e luoghi che diversamente non conosceresti mai. Ricorderò sempre, ad esempio, l'avventura in Amazzonia, nel 2002, per seguire un documentario sulle lontre giganti, oppure ancora la spedizione archeologica in Bolivia che ho fatto qualche anno dopo.

Chi è un autore o un giornalista che senti il tuo maggior modello ispiratore?
Quanto tempo hai? La mia lista è lunga!
(Ride e ci saluta con un sorriso)

VOLETE REGALARE UN PO' DI FELICITA' AD UN CANE RINCHIUSO IN GABBIA DI UN CANILE?

SE AVETE UN POMERIGGIO LIBERO UNA VOLTA A SETTIMANA POTRETE AIUTARE!

- PORTIAMO A PASSEGGIO I CANI,
- GIOCHIAMO CON LORO.

- LI SPAZZOLIAMO E COCCOLIAMO.

NOI CI SENTIAMO FELICI
PER AVER FATTO UNA BUONA AZIONE
E A LORO CAMBIA LA VITA!

Beate 329.6193389

Amici di Fido
ASSOCIAZIONE ONLUS

www.amicidifido.org

Metamorfosi è una raccolta di poesie, haiku, ossimori, paradossi ed aforismi. Con prefazioni di Norman Zoia, Michele La Porta, Alessandro D'Agostini, Sileno Lavorini, Stefano Piccirillo, Marlene De Pigalle e Roberto Fiacco. Parte del ricavato della vendita sarà devoluto ad ANIMALIBERI Onlus a tutela degli animali più bisognosi.

Aiutami ad aiutare!

http://agnesemonaco.altervista.org

AgneseMonacoOfficial

Agnese1979

www.youtube.com/user/OnlyAgnese

http://agneseemme.wix.com/agnesemonaco

DOVE TROVARE IL LIBRO METAMORFOSI :

- Palestra ASD Natural – via Angelo Renna,17, Cervinara (AV),
- Caffè Letterario Mameli27 – Via Goffredo Mameli 27, Roma.
- Caffè Letterario Mangiaparole – via Manlio Capitolino 15, Roma.
- Gruppo Rinnovacasa – via Nicola Giangi, 41, Rimini.
- Edicola Cartoleria Peter Pan – Parma.
- Wine Bar Cherì – via Aldo Moro, 5, Cervinara (AV).

METAMORFOSI è ACQUISTABILE ANCHE NEI MIGLIORI STORE ON LINE SIA IN VERSIONE CARTACEA E SIA IN E-BOOK!

NATURAL

l'esperienza che fa la differenza

Coni FIPE WiFi FREE ZONE

STAGIONE 2015/2016

asd NATURAL

CORSI

CROSSFIT BALLI ETNICI BALLI LATINO AMERICANI
PILATES YOGA POSTURALE ZUMBA FITNESS ZUMBA STEP

BASIC TECHNIQUE FORMATION

WEIGHTLIFTING KETTLEBELL CALISTHENICS
AEREAL TRAINING VERTICALISMO

orario continuato
9:15 - 23:00

Inoltre potrai essere seguito individualmente per:

- GINNASTICA POSTURALE
- GINNASTICA RIABILITATIVA
- MIGLIORAMENTO DELLA CONDIZIONE FISICO-ATLETICA IN RISPOSTA A QUALSIASI TUA ESIGENZA
- DIETE PERSONALIZZATE

In foto: **Pasquale Ricci**

INFO E PRENOTAZIONI

ASD **Natural**
Via Angelo Renna, 17
83012, Cervinara, AV

0824 844934
3462450307

palestranatural.it
facebook: asd natural

ANIMALIBERI ONLUS

LiberVrti
Social Reader Writer Artist

Amici di Fido
ASSOCIAZIONE ONLUS

ASD NATURAL

Raccontami di TE

A.S.D. MARCO LINGUA 4 EVER

ASOCIACIÓN PERRERA BADAJOZ

SIKM Scuola Italiana Krav Maga

COMUNITÀ MILITANTE CAUDINA 321

GRUPPO RINNOVACASA

ANIMALISTI ITALIANI
WWW.ANIMALISTI.IT

PROGETTO ALFA
l'inizio di un nuovo inizio

WishAVE

ASSOCIAZIONE PROTEZIONE ANIMALI MABELLO adotta l'amore

FORTY 1974 5

BIGJ

NOTIZIE UTILI

IL FARO
MESSAGGIO ITALIANO

FITNESS FACTORY

RIMINIAMO

NOI TIFOSI

100 Thousand Poets for Change
ingresso libero

GELATERIA SPLASH

BI DOG
Quando i cani ci insegnano ad essere.

LA PRIMA WEBTV CAUDINA
user TV

Opera Animalia onlus

ITALIANAMENTE Magazine
HTTP://ITALIANAME.WEEBLY.COM/

ITALIANAMENTE CHI SIAMO?

HTTP://ITALIANAME.WEEBLY.COM/

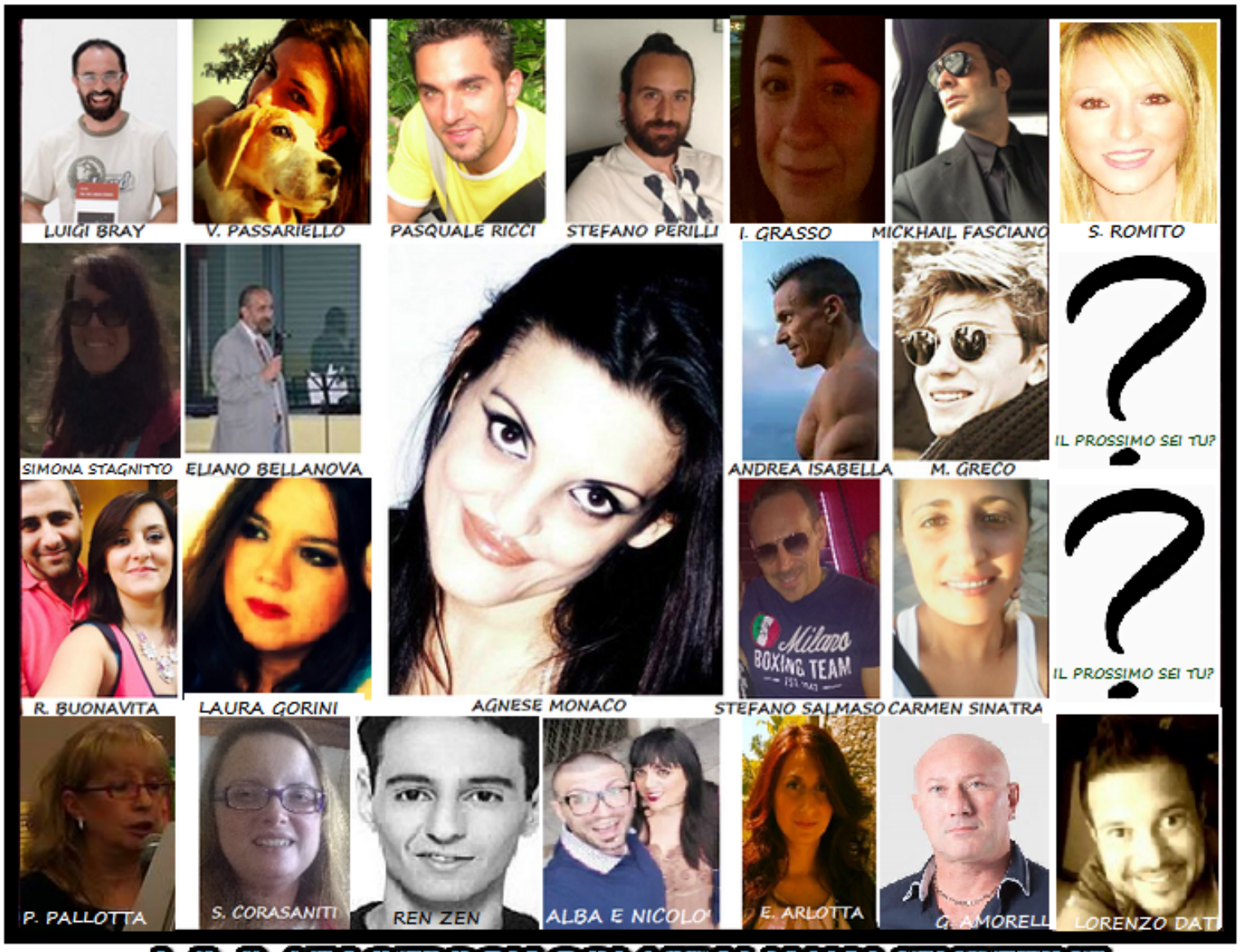

WWW.FACEBOOK.COM/ITALIANAMENTEZINE

Citazione del mese

Tutto è vero , fino a che lo crediamo tale.

cit. Agnese Monaco

ITALIANAMENTE Magazine

Grazie!

@ TUTTI I DIRITTI SONO RISERVATI